Horarios y Puntos de corte de carreteras

4 y 5 de noviembre de 2022

AUTOMOVIL CLUB ALMERIA

Federación andaluza de automovilismo

Andalucía

Junta de Andalucía

Horarios y Puntos de Corte de Carreteras

Índice

Mapa – itinerario del rallye 2
Rutómetro 3
Cuadro horario 4
Horario y Puntos de corte de carreteras 5

Av. Federico García Lorca, nº 42 – 04004 Almería · t 950265885 · fax 950269536 · info@automovilclubdealmeria.com
NIF: G-04008827

Horarios y Puntos de Corte de Carreteras

Mapa – itinerario del rallye

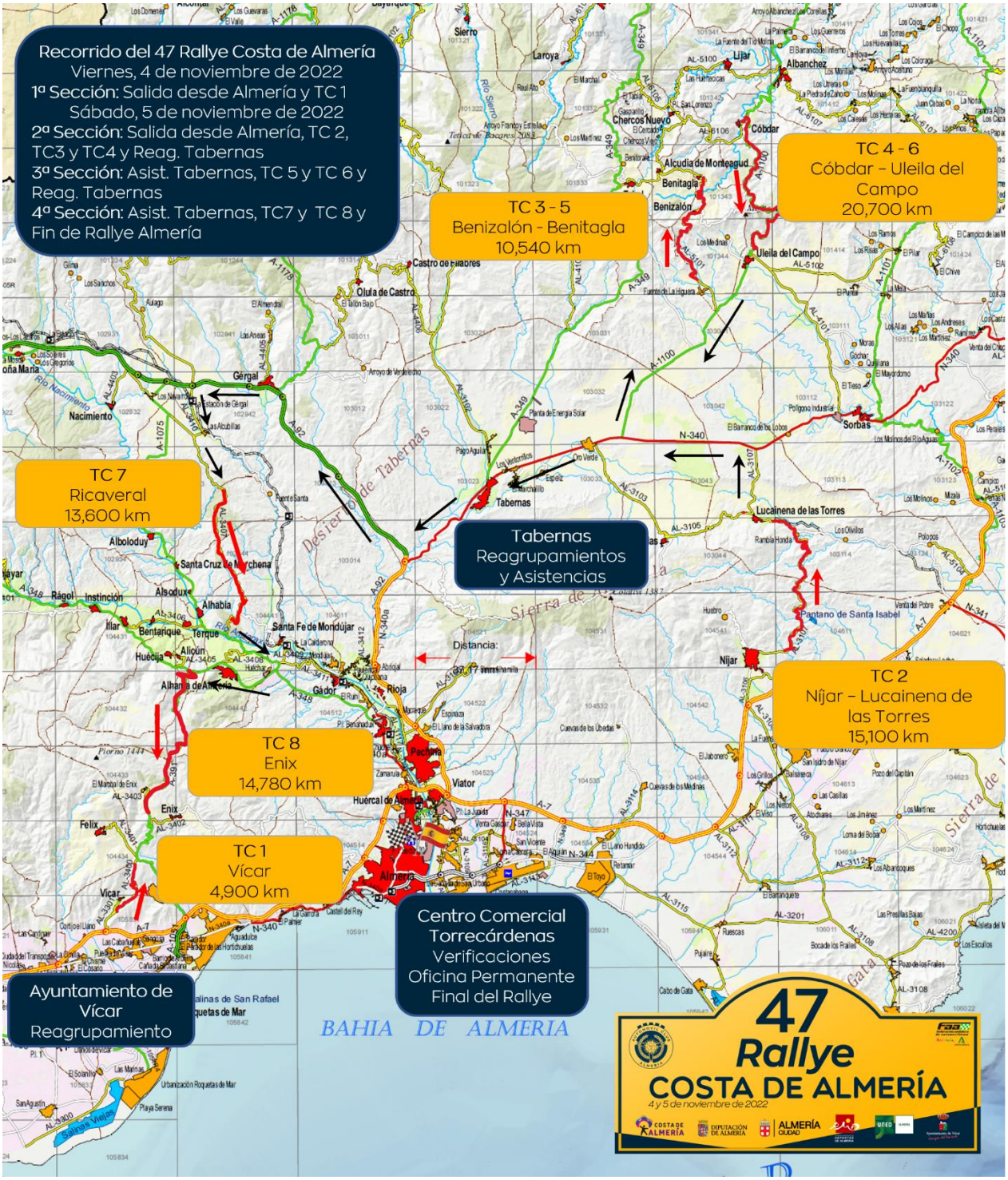

Av. Federico García Lorca, nº 42 – 04004 Almería · t 950265885 · fax 950269536 · info@automovilclubdealmeria.com
NIF: G-04008827

Horarios y Puntos de Corte de Carreteras

Rutómetro

Sección	Sector	CH TC	Descripción	Distancia TC	Distancia Enlace	Distancia Total	Tiempo (hh:mm)	Media Km/h	Hora 1 er Vehículo
Viernes 4 de noviembre de 2022									
1	1*	0	Salida Rallye Almería C. C. Torrecárdenas						19:30
		0A	Entrada Reagrupamiento 1 Vícar		23,370	23,370	0:40	35,100	20:10
			Reagrupamiento 1 (Vícar)				**0:10**		
2	2	0B	Salida Reagrupamiento 1 Vícar						20:20
		1	C.H. TC 1 Vícar		4,450	4,450	0:08	33,400	20:28
	3	***TC 1***	***Vícar***	***4,900***			0:03		***20:31***
		1A	C.H. Parque Cerrado C. C. Torrecárdenas		26,410	31,310	0:39	48,200	21:10
			Distancias totales sección	***4,900***	***54,230***	***59,130***	***8%***		
Sábado 5 de noviembre de 2022									
3	4*	1B	C.H. C. C. Torrecárdenas						8:00
		2	C.H. TC 2 - Níjar - Lucainena de las Torres		37,885	37,885	1:00	37,900	9:00
	5	***TC 2***	***Níjar - Lucainena de las Torres***	***15,100***			0:03		***9:03***
		3	C.H. TC 3 Benizalón - Benitagla		28,770	43,870	0:55	47,900	9:58
	6	***TC 3***	***Benizalón - Benitagla***	***10,540***			0:03		***10:01***
		4	C.H. TC 4 Cóbdar - Uleila del Campo		15,720	26,260	0:35	45,100	10:36
	7	***TC 4***	***Cóbdar - Uleila del Campo***	***20,700***			0:03		***10:39***
		4A	C.H. Entrada Reagrupamiento 2 Tabernas		25,700	46,400	1:02	45,000	11:41
			Distancias totales sección	***46,340***	***108,075***	***154,415***	***30%***		
			Reagrupamiento 2 (Tabernas)				**0:20**		
4	8	4B	C.H. Salida Reagrupamiento 2 Tabernas						12:01
		4C	C.H. Entrada Zona de Asistencia A Tabernas		0,000	0,000	0:00	0,000	12:01
			Asistencia "A" (Tabernas)				**0:25**		
	9	4D	C.H. Salida Zona de Asistencia A Tabernas						12:26
		5	C.H. TC 5 Benizalón - Benitagla		22,350	22,350	0:27	49,700	12:53
	10	***TC 5***	***Benizalón - Benitagla***	***10,540***			0:03		***12:56***
		6	C.H. TC 6 Cóbdar - Uleila del Campo		15,720	26,260	0:35	45,100	13:31
	11	***TC 6***	***Cóbdar - Uleila del Campo***	***20,700***			0:03		***13:34***
		6A	C.H. Entrada Reagrupamiento 3 Tabernas		25,700	46,400	1:02	45,000	14:36
			Distancias totales sección	***31,240***	***63,770***	***95,010***	***33%***		
			Reagrupamiento 3 (Tabernas)				**0:30**		
5	12	6B	C.H. Salida Reagrupamiento 3 Tabernas						15:06
		6C	C.H. Entrada Zona de Asistencia B Tabernas		0,000	0,000	0:00	0,000	15:06
			Asistencia "B" (Tabernas)				**2:05**		
	13	6D	C.H. Salida Zona de Asistencia B Tabernas						17:11
		7	C.H. TC 7 Ricaveral		35,880	35,880	0:44	49,000	17:55
	14	***TC 7***	***Ricaveral***	***13,500***			0:03		***17:58***
		8	C.H. TC 8 Enix		11,980	25,480	0:33	46,400	18:31
	15*	***TC 8***	***Enix***	***14,780***			0:03		***18:34***
		8A	C.H. Parque Cerrado C. C. Torrecárdenas		29,810	44,590	0:56	47,800	19:30
			Distancias totales sección	***28,280***	***77,670***	***105,950***	***27%***		
			TOTAL RALLYE	**110,760**	**303,745**	**414,505**	**27%**		

(*) Incluido 10' de asistencia libre

Av. Federico García Lorca, nº 42 – 04004 Almería · t 950265885 · fax 950269536 · info@automovilclubdealmeria.com
NIF: G-04008827

Horarios y Puntos de Corte de Carreteras

Cuadro horario

		HORA LLEGADA OFICIALES	CIERRE PUBLICO	MEGAFONÍA	CIERRE PRENSA	GUARDIA CIVIL VEHICULO 000	LÍMITE DELEGADO FAA	VEHÍCULO 00	VEHÍCULO 0	1º VELOCIDAD
		Viernes 4 de noviembre de 2022								
2º SECCIÓN 1ª SECC	Salida Rallye Almería C. C. Torrecárdenas	17:30		18:40		18:50		19:10	19:20	19:30
	Entrada Reagrupamiento 1 Vícar	18:10		19:20		19:30		19:50	20:00	20:10
	Salida Reagrupamiento 1 Vícar			19:30		19:40		20:00	20:10	20:20
	TC 1 Vícar	18:31	19:31	19:41	19:51	19:51	20:06	20:11	20:21	20:31
	C.H. Parque Cerrado C. C. Torrecárdenas	19:10	20:10	20:20	20:30	20:30	20:45	20:50	21:00	21:10
		Sábado 5 de noviembre de 2022								
3ª SECCIÓN	C.H. C. C. Torrecárdenas	6:00		7:10		7:20		7:40	7:50	8:00
	TC 2 Nîjar - Lucainenas de las Torres	7:03	8:03	8:13	8:23	8:23	8:38	8:43	8:53	9:03
	TC 3 Benizalón - Benitagla	8:01	9:01	9:11	9:21	9:21	9:36	9:41	9:51	10:01
	TC 4 Cóbdar - Uleila del Campo	8:39	9:39	9:49	9:59	9:59	10:14	10:19	10:29	10:39
	C.H. Entrada Reagrupamiento 2 Tabernas	20 minutos								11:41
4ª SECCIÓN	C.H. Salida Reagrupamiento 2 Tabernas									12:01
	C.H. Entrada Zona de Asistencia A Tabernas	25 minutos								
	C.H. Salida Zona de Asistencia A Tabernas			11:36		11:46		12:06	12:16	12:26
	TC 5 Benizalón - Benitagla	10:56	Permanece Cerrado	12:06	12:16	12:16	12:31	12:36	12:46	12:56
	TC 6 Cóbdar - Uleila del Campo	11:34	Permanece Cerrado	12:44	12:54	12:54	13:09	13:14	13:24	13:34
	C.H. Entrada Reagrupamiento 3 Tabernas	30 minutos								14:36
5ª SECCIÓN	C.H. Salida Reagrupamiento 3 Tabernas									15:06
	C.H. Entrada Zona de Asistencia B Tabernas	2 horas 5 minutos								
	C.H. Salida Zona de Asistencia B Tabernas			16:21		16:31		16:51	17:01	17:11
	TC 7 Ricaveral	15:58	16:58	17:08	17:18	17:18	17:33	17:38	17:48	17:58
	TC 8 Enix	16:34	17:34	17:44	17:54	17:54	18:09	18:14	18:24	18:34
	FIN RALLYE									19:30

Durante el Rallye la hora oficial será la hora GPS.

Av. Federico García Lorca, nº 42 – 04004 Almería · t 950265885 · fax 950269536 · info@automovilclubdealmeria.com
NIF: G-04008827

Horario y Puntos de corte de carreteras

Los cortes de carretera serán realizados por efectivos de la Organización en base a los siguientes puntos y horario:

TC 1: Vícar (4 de noviembre de 2022)

- Localización: Ctra. AL-3400
- Salida: AL-3400 km 5,300
- Llegada: AL-3400 km 0,400
- Longitud: 4,900 km
- Términos municipales: Vícar
- Puntos de corte de carreteras:
  - AL-3400 km 5,630 (cruce con AL-3301)
  - AL-3400 km 0,000 (cruce con A-391)
- Horarios de corte:

PRIMERA PASADA	
HORARIO CORTE	PASO 1º VELOCIDAD
19:31 h	20:31 h

AL-3400 km 5,630 (intersección con AL-3301)

AL-3400 km 0,000 (intersección con A-391)

TC 2: Níjar - Lucainena de las Torres (5 de noviembre de 2022)

- Localización: Ctra. AL-3107
- Salida: AL-3107 km 22,000 (36.967139, -2.184895)
- Llegada: AL-3107 km 6,900 (37.039255, -2.181662)
- Longitud: 15,100
- Términos municipales: Lucainena de las Torres y Níjar
- Puntos de corte de carreteras:
  - AL-3107 km 6,530
  - AL-3107 km 8,300 acceso a Polopos
  - AL-3107 km 22,700
- Horarios de corte:

PRIMERA PASADA	
HORARIO CORTE	PASO 1º VELOCIDAD
8:03 h	9:03 h

AL-3107 km 6,530 (37.039589, -2.185519)

Acceso a ctra. AL-3107 km 8,300 desde Polopos (37.033040, -2.173050)

AL-3107 km 22,700 (36.965957, -2.192867)

TC 3 y TC 5: Benizalón – Benitagla (5 de noviembre de 2022)

- Localización: Ctra. AL-5101
- Salida: AL-5101 km 2,960 (37.177473, -2.243683)
- Llegada: AL-5101 km 13,500 (37.231204, -2.236543)
- Longitud: 10,540 km
- Términos municipales: Benizalón y Benitagla
- Puntos de corte de carreteras:
  - AL-5101 km 2,350 (37.173906, -2.238860)
  - AL-5101 km 9,390 (población de Benizalón) (37.211784, -2.243263)
  - AL-5101 km 13,740 (población de Benitagla) (37.231391, -2.238317)
- Horarios de corte:

PRIMERA PASADA		SEGUNDA PASADA	
HORARIO CORTE	PASO 1º VELOCIDAD	HORARIO CORTE	PASO 1º VELOCIDAD
9:01 h	10:01 h	Permanece Cerrado	12:56 h

Av. Federico García Lorca, nº 42 – 04004 Almería · t 950265885 · fax 950269536 · info@automovilclubdealmeria.com
NIF: G-04008827

AL-5101 km 2,350 (37.173906, -2.238860)

AL-5101 km 9,390 (población de Benizalón) (37.211784, -2.243263)

Av. Federico García Lorca, nº 42 – 04004 Almería · t 950265885 · fax 950269536 · info@automovilclubdealmeria.com
NIF: G-04008827

AL-5101 km 13,750 (población de Benitagla) (37.231391, -2.238317)

TC 4 y TC 6: Cóbdar – Uleila del Campo (5 de noviembre de 2022)

- Localización: Ctra. AL-6106 y Ctra. A-1100
- Salida: AL-6106 km 6,500 (37.261647, -2.207998)
- Llegada: A-1100 km 15,240 (37.189371, -2.202330)
- Longitud: 20,700 km
- Términos municipales: Cóbdar, Benitagla, Benizalón y Uleila del Campo
- Puntos de corte de carreteras:
  - AL-6106 km 6,300 (37.260239, -2.208990)
  - A-1100 km 34,700 (37.268181, -2.203143)
  - A-1100 km 14,900 (cruce con la carretera AL-4101) (37.187659, -2.204454)
- Horarios de corte:

PRIMERA PASADA		SEGUNDA PASADA	
HORARIO CORTE	PASO 1º VELOCIDAD	HORARIO CORTE	PASO 1º VELOCIDAD
9:39 h	10:39 h	Permanece Cortado	13:34 h

Av. Federico García Lorca, nº 42 – 04004 Almería · t 950265885 · fax 950269536 · info@automovilclubdealmeria.com
NIF: G-04008827

Horarios y Puntos de Corte de Carreteras

AL-6106 km 6,310 (37.260239, -2.208990)

A-1100 km 34,700 (37.268181, -2.203143)

Av. Federico García Lorca, nº 42 – 04004 Almería · t 950265885 · fax 950269536 · info@automovilclubdealmeria.com
NIF: G-04008827

A-1100 km 14,900 (cruce con la carretera AL-4101) (37.187659, -2.204454)

TC 7: Ricaveral (5 de noviembre de 2022)

- Localización: Ctra. AL-3407
- Salida: AL-3407 km 13,820 (37.059707, -2.570814)
- Llegada: AL-3407 km 0,320 (36.980652, -2.567706)
- Longitud: 13,500 km
- Términos municipales: Alboloduy, Santa Cruz de Marchena, Alsodux y Alhabia
- Puntos de corte de carreteras:
  - AL-3407 km 14,200
  - AL-3407 km 0,000 Intersección con A-1075 (km 4,740)
- Horarios de corte:

PRIMERA PASADA	
HORARIO CORTE	PASO 1º VELOCIDAD
16:58 h	17:58 h

Av. Federico García Lorca, nº 42 – 04004 Almería · t 950265885 · fax 950269536 · info@automovilclubdealmeria.com
NIF: G-04008827

AL-3407 km 14,200 (37.061296, -2.574271)

AL-3407 km 0,000 (36.977893, -2.568047)

TC 8: Enix (5 de noviembre de 2022)

- Localización: Ctra. A-391
- Salida: A-391 km 25,825 (36.957720, -2.595406)
- Llegada: A-391 km 10,875 (36.872407, -2.623901)
- Longitud: 14,780 km
- Términos municipales: Terque, Alicún, Alhama de Almería y Enix
- Puntos de corte de carreteras:
  - A-391 km 26,000 Intersección con A-348 (km 134,200)
  - AL-3403 km 0,000 Intersección con A-391 (km 12,500)
  - A-391 km 10,340 Intersección con AL-3402 (km 0,000)
- Horarios de corte:

PRIMERA PASADA	
HORARIO CORTE	PASO 1º VELOCIDAD
17:34 h	18:34 h

A-391 km 26,000 (36.959114, -2.595682)

Acceso a ctra. AL-3403 km 0,000 Intersección con A-391 (36.885659, -2.626087)

A-391 km 10,340 Intersección con AL-3402 (36.871722, -2.620933)

NOTA IMPORTANTE: El horario de apertura, dependerá del número de participantes. La apertura será siempre después del paso del coche "escoba" (señalizado con una bandera a

cuadros en sus puertas) y siguiendo las instrucciones de la Guardia Civil, si estuviera presente.
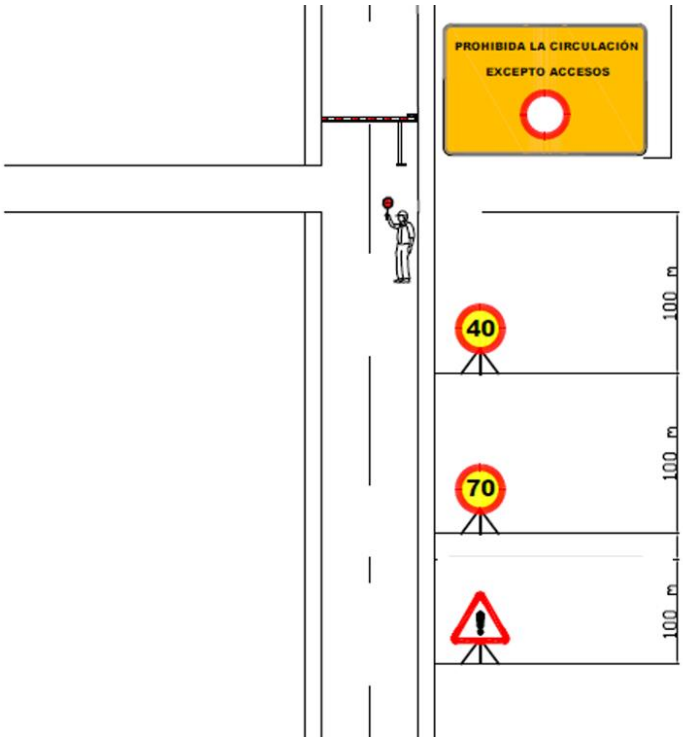
Esquema de posición de señales en el corte de carreteras